

CENTRO CULTURAL CEL CARLOS BERNARDES

LAGOA DA PRATA - MG

APROVADO

Cássia Aparecida de Oliveira
CÁSSIA APARECIDA DE OLIVEIRA
ARQUITETA E URBANISTA
CREA: 5000982

10/10/06



RUA SERGIPE

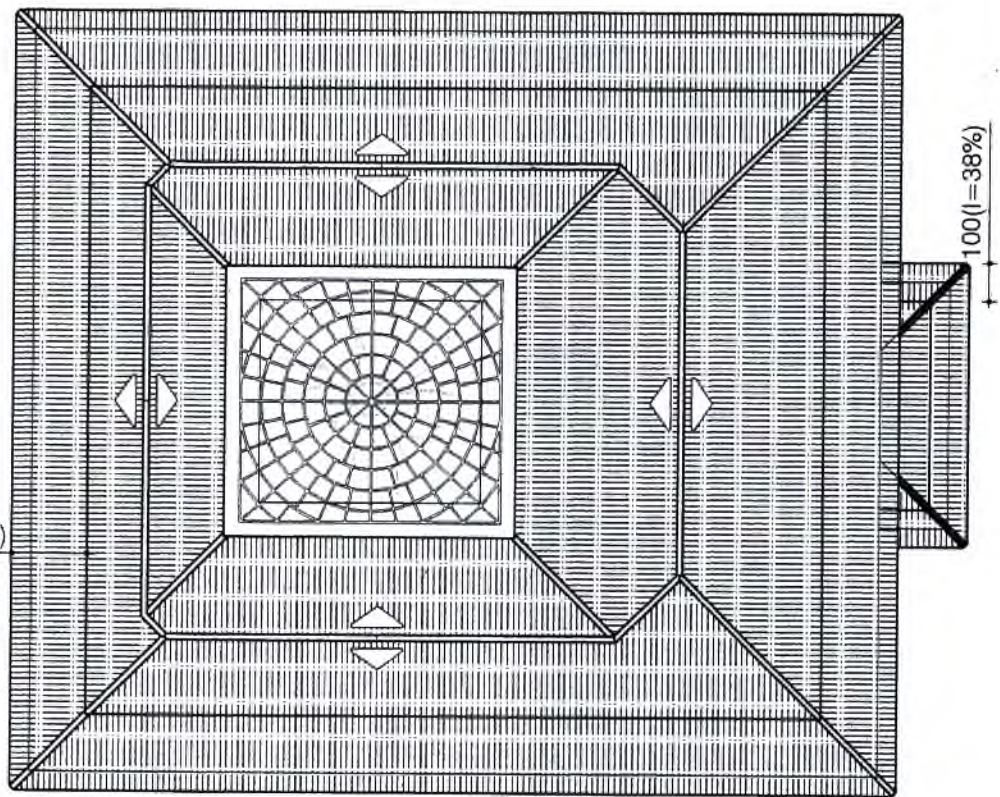



200(l=38%)

100(l=38%)

ÁREA TEREZA WINTER



PLANTA DE COBERTURA
escala _____ 1:200

 Centro Cultural Dona Alexandrina <small>FORÇA NOVA RESISTÊNCIA</small>	PROJETO			POR	DATA	
	CENTRO CULTURAL CEL CARLOS BERNARDES			PROJETADO	ALEXANDRE	13/10/04
	CONTEÚDO		PLANTA DE COBERTURA E SITUAÇÃO		DESENHADO	CHARLIE
REVISÃO	-	ARQ. REF.	ARQUIVO	FL.	ESCALA	FORMATO
DATA	-			01/06	1:500 E IND.	A3

APROVADO

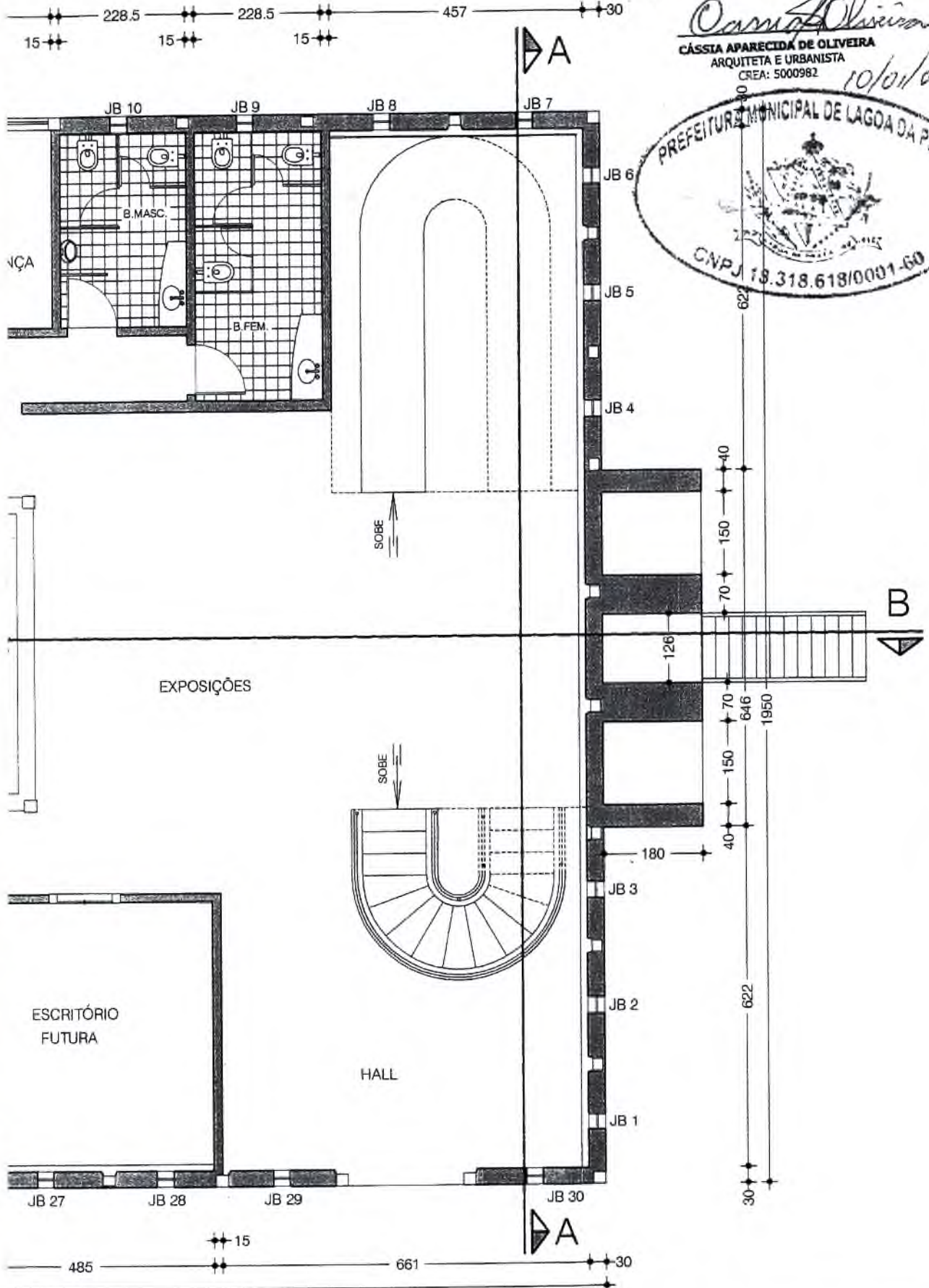
Cássia Aparecida de Oliveira
CÁSSIA APARECIDA DE OLIVEIRA
 ARQUITETA E URBANISTA
 CREA: 5000982



 Centro Cultural Dona Alexandrina AVENIDA NOVA BRASILEIRA	PROJETO	CENTRO CULTURAL CEL CARLOS BERNARDES			POR	DATA
	CONTEÚDO	PLANTA PORÃO			PROJETADO	ALEXANDRE
	REVISÃO	-	ARQ. REF.	ARQUIVO	DESENHADO	CHARLIE
DATA	-			FL.	ESCALA	FORMATO
				02/06	1:100	A3

APROVADO

Cassia Aparecida de Oliveira
CASSIA APARECIDA DE OLIVEIRA
ARQUITETA E URBANISTA

CREA: 5000982

10/10/06

PREFEITURA MUNICIPAL DE LAGOA DA PRATA



CNPJ 18.318.618/0001-60

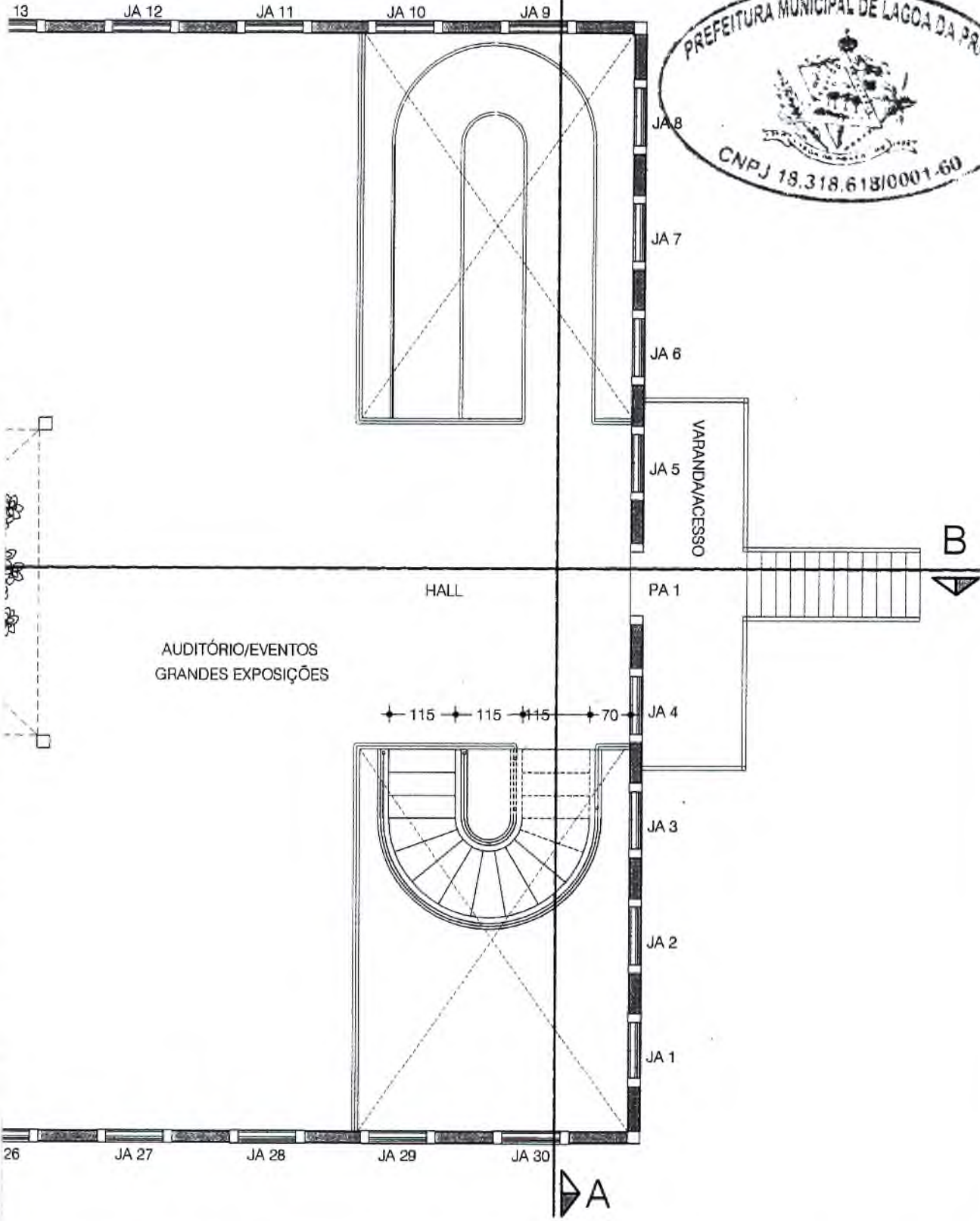

REVISÃO -
DATA -

PROJETO
CENTRO CULTURAL CEL CARLOS BERNARDES

CONTEÚDO
PLANTA 1º PAVIMENTO

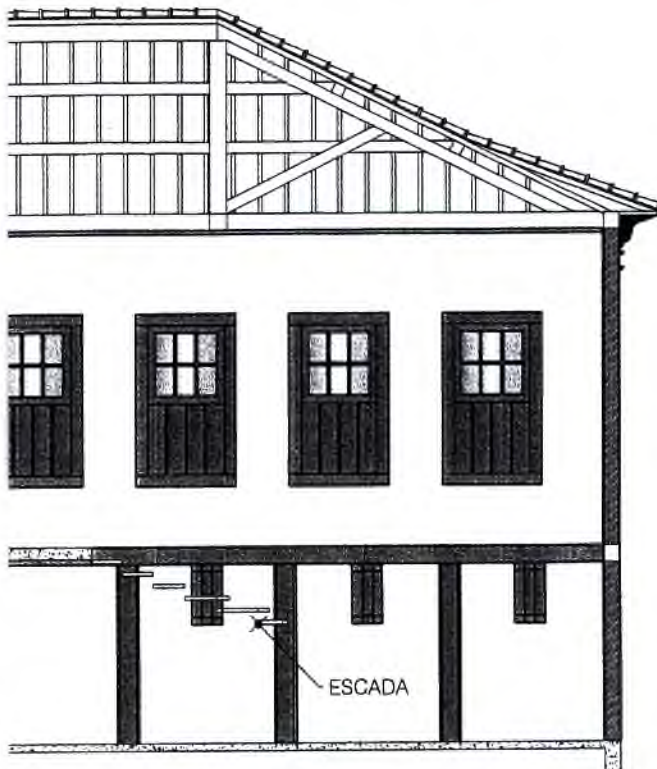

ARQ. REF. ARQUIVO

PROJETADO	POR	DATA
ALEXANDRE	ALEXANDRE	13/10/04
DESENHADO	CHARLIE	13/10/04
FL. 03/06	ESCALA 1:100	FORMATO A3

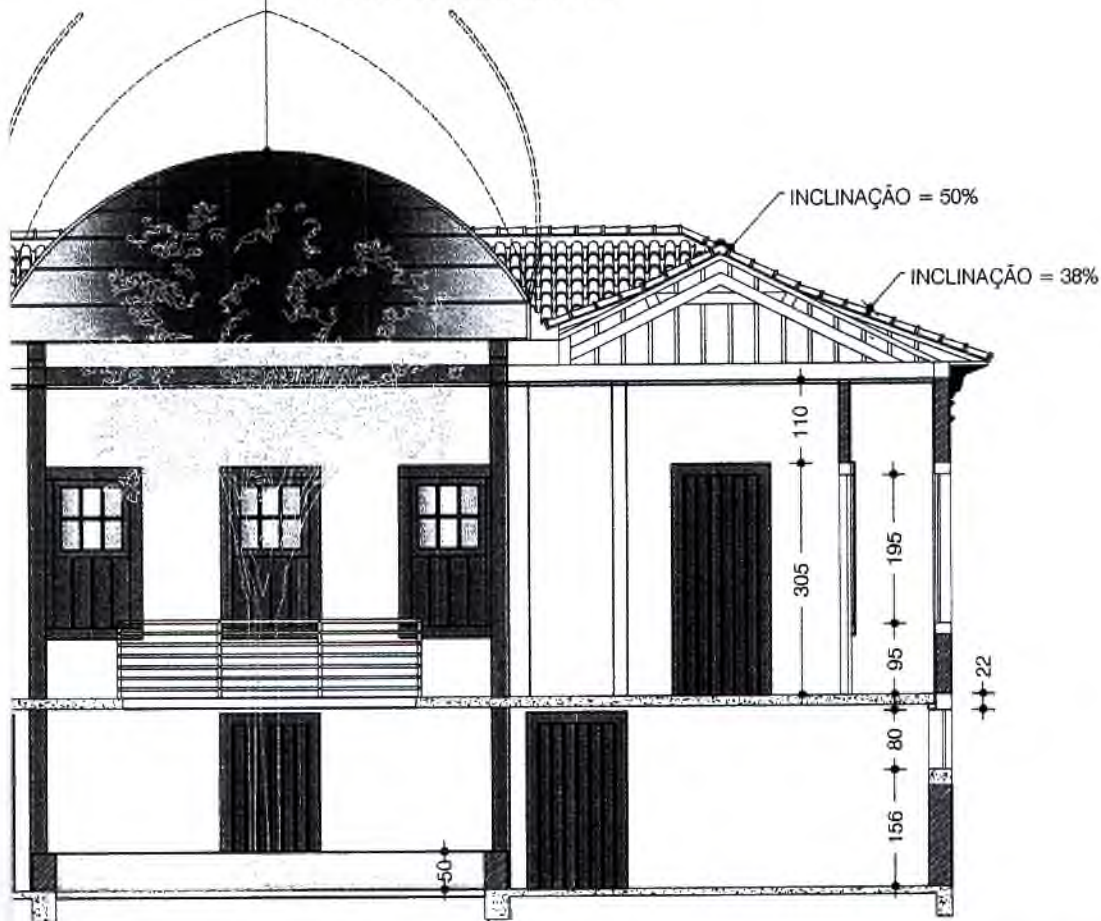

COBERTURA ARTICULÁVEL EM
ESTRUTURA MET. PINTADA NA COR BRANCA
C/ VIDRO OU POLICARBONATO



 <p>Centro Cultural Dona Alexandrina ABRACE NOSSA HISTÓRIA</p>	PROJETO	CENTRO CULTURAL CEL CARLOS BERNARDES		POR	DATA
	CONTEÚDO	CORTES AA e BB	PROJETADO	ALEXANDRE	13/10/04
	ARQ. REF.	ARQUIVO	DESENHADO	CHARLIE	13/10/04
EVISÃO	-		FL.	ESCALA	FORMATO
ATA	-		04/06	1:100	A3

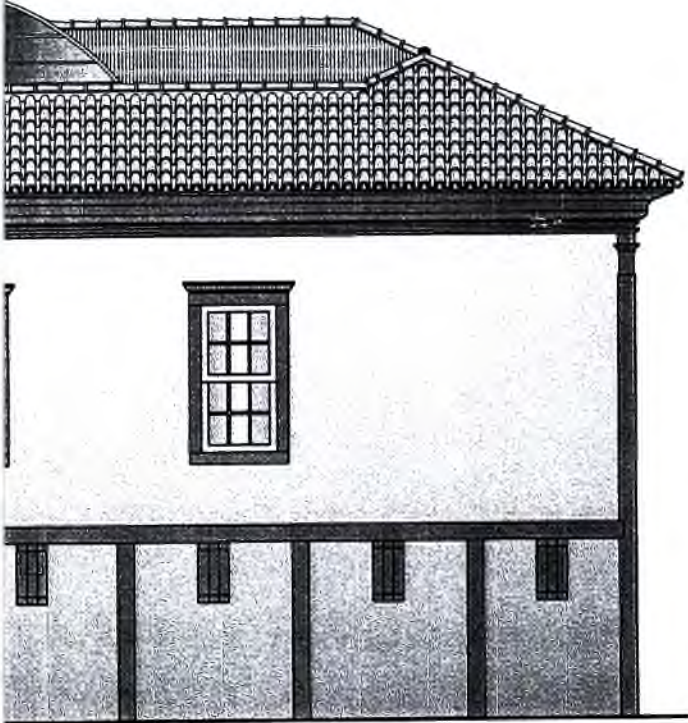

FACHADA POSTERIOR
 escala _____ 1:100



APROVADO

Cássia Aparecida de Oliveira
 CÁSSIA APARECIDA DE OLIVEIRA
 ARQUITETA E URBANISTA
 CREA: 5000982

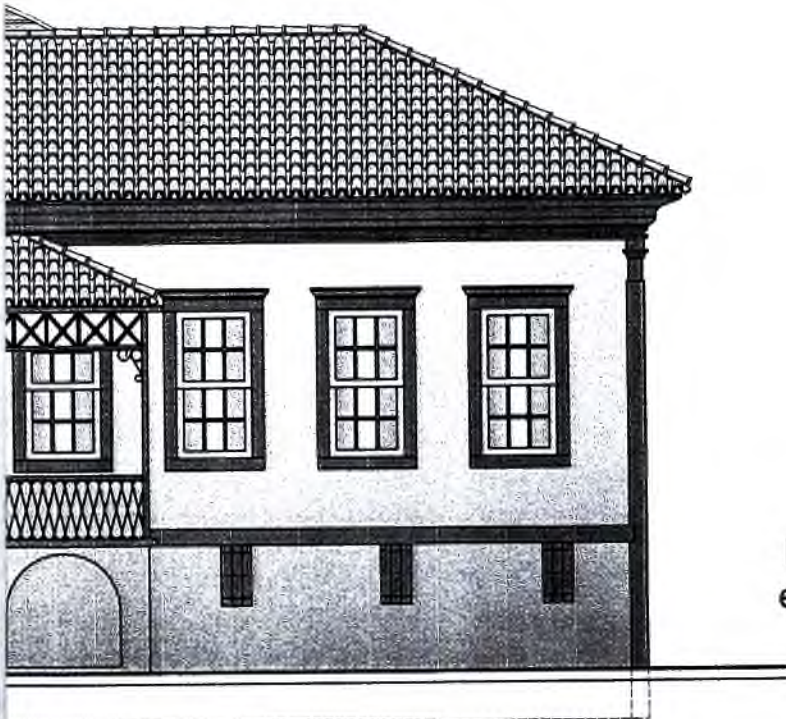
10/01/06



FACHADA FRONTAL
 escala _____ 1:100

 Centro Cultural Dona Alexandrina AVENIDA NUNCA MORTEIRA	PROJETO	CENTRO CULTURAL CEL CARLOS BERNARDES		POR	DATA
	CONTEÚDO	FACHADAS FRONTAL / POSTERIOR	PROJETADO	ALEXANDRE	13/10/04
REVISÃO	ARQ. REF.	ARQUIVO	DESENHADO	CHARLIE	13/10/04
DATA			FL.	ESCALA	FORMATO
			05/06	1:100	A3

APROVADO

Cassia Oliveira

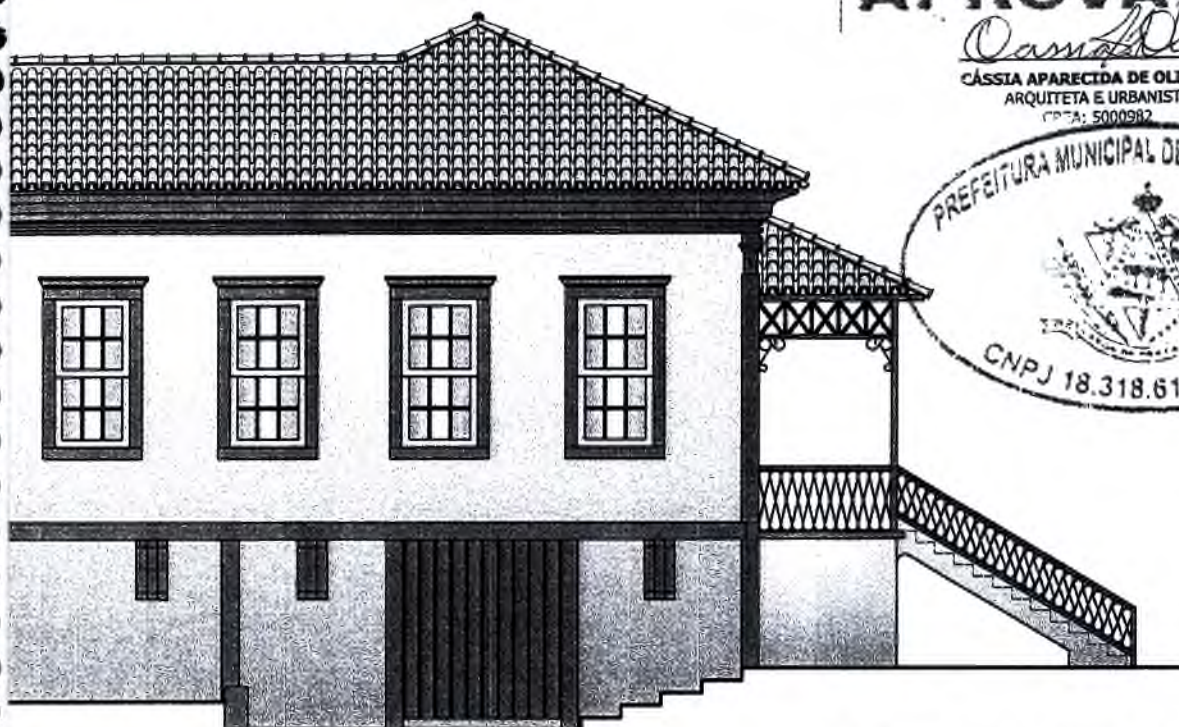

CÁSSIA APARECIDA DE OLIVEIRA
ARQUITETA E URBANISTA
CPTA: 5000982

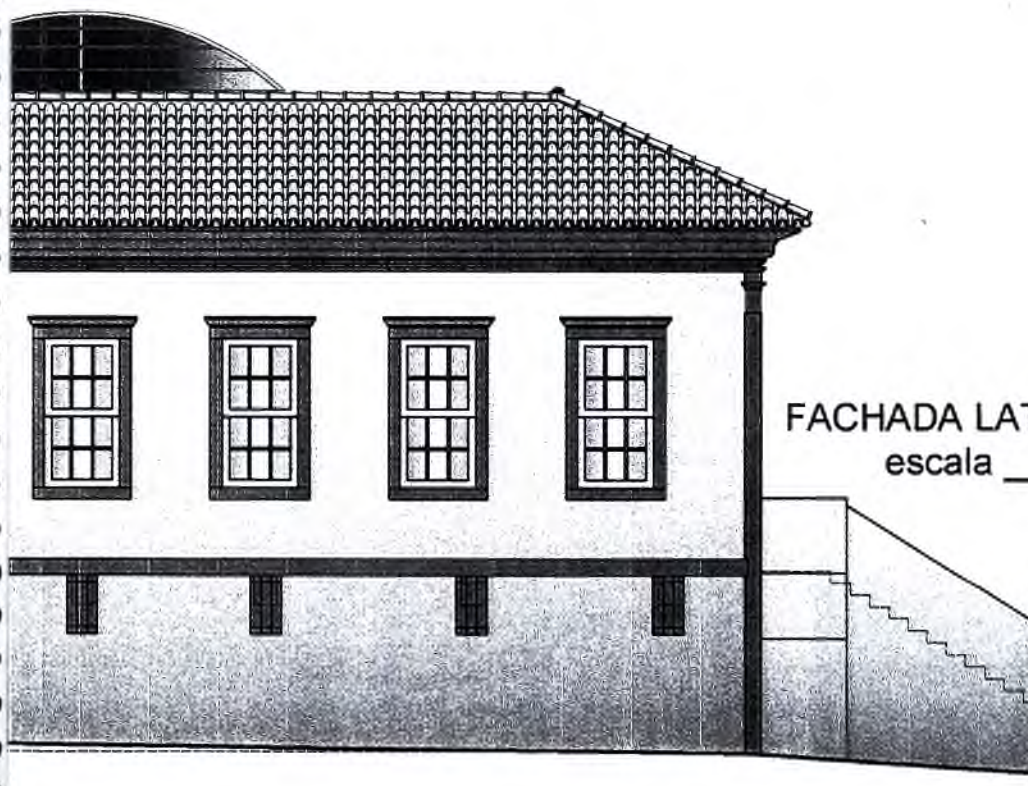

FACHADA LATERAL DIREITA
escala _____ 1:100



FACHADA LATERAL ESQUERDA
escala _____ 1:100

 Centro Cultural Dona Alexandrina	PROJETO	CENTRO CULTURAL CEL CARLOS BERNARDES		POR	DATA	
	CONTEÚDO	FACHADAS LATERAIS		PROJETADO	ALEXANDRE	13/10/04
	REVISÃO	-	ARQ. REF.	ARQUIVO	DESENHADO	CHARLIE
DATA	-			FL.	ESCALA	FORMATO
				06/06	1:100	A3

PLANILHA ORÇAMENTÁRIA DE OBRAS

OBRA: CENTRO CULTURAL CORONEL CARLOS BERNARDES

DATA: 05/10/2005



ITEM	DESCRIÇÃO	QUANT.	un.	P. Unit	TOTAL
1	SERVIÇOS TÉCNICOS				15.700,00
1.1	Conclusão do Projeto Arquitetônico de Restauração / Detalhamentos Arquitetônicos	1,00	vb	2.500,00	2.500,00
1.2	Projeto de Instalações Elétricas	1,00	vb	3.500,00	3.500,00
1.3	Projeto de Telefonia e Lógica	1,00	vb	1.750,00	1.750,00
1.4	Projeto de Instalações Hidro-Sanitárias	1,00	vb	1.500,00	1.500,00
1.5	Projeto de Prevenção e Combate a Incêndio	1,00	vb	500,00	500,00
1.6	Projeto de Paisagismo	1,00	vb	2.250,00	2.250,00
1.7	Projeto Estrutural	1,00	vb	2.500,00	2.500,00
1.8	Furos de Sondagem SPT	3,00	un	400,00	1.200,00
2	INSTALAÇÃO DA OBRA				10.674,88
2.1	Tapume de obra em compensado resinado 10 mm	252,00	m ²	12,00	3.024,00
2.2	Barracão de obras	43,56	m ²	131,54	5.729,88
2.3	Placa de obra 2,00x3,00 m de chapa pintada	1,00	un	478,00	478,00
2.4	Entrada de energia e medição padrão D4 Trifásico até 38 kVA c/ chave até 100 A, saída subterrânea	1,00	un	657,00	657,00
2.5	Instalações provisórias de energia elétrica e iluminação do canteiro de obras	1,00	vb	615,00	615,00
2.6	Entrada de água padrão SAAE, com registro, cavalete, tubo galv. DE 3/4", caixa e taxa COPASA, e fechamento na alvenaria (modificar posicionamento).	1,00	un	171,00	171,00
3	SERVIÇOS PRELIMINARES				14.055,42
3.1	Instalação de andaime fachadeiro (Mobilização/Desmobilização - prazo 4 meses)	3.762,00	m ² xmês	3,16	11.887,92
3.2	Tábuas de pinho de 2ª qualidade para piso dos andaimes das torres	170,00	m ²	12,75	2.167,50
4	MOVIMENTO DE TERRA / FUNDAÇÃO				36.123,73
4.1	Regularização e compactação mecanizada de superfícies à receber piso	401,10	m ²	1,50	601,65
4.2	Escavação manual das cavas / valas, inclusive empilhamento lateral	24,10	m ³	10,78	259,80
4.3	Regularização do fundo de vala	58,64	m ²	1,50	87,96
4.4	Formas em tábuas para fundações	128,00	m ²	24,39	3.121,92
4.5	Aço CA-50 colocado na infra-estrutura	2.450,00	kg	3,50	8.575,00
4.6	Concreto fck = 15 MPa aplicado	35,00	m ³	180,00	6.300,00

PLANILHA ORÇAMENTÁRIA DE OBRAS

OBRA: CENTRO CULTURAL CORONEL CARLOS BERNARDES

DATA: 05/10/2005



ITEM	DESCRIÇÃO	QUANT.	un.	P. Unit.	TOTAL
4.7	Lastro de concreto consumo mínimo 150 kg de cimento / m ² , espessura 5cm	60,00	m ²	7,50	450,00
4.8	Concreto fck = 13,5 MPa Ciclópico com 30% de pedra de mão	6,60	m ³	170,00	1.122,00
4.9	Execução de fundações em Estacas Strauss (a determinar)	1,00	Vb	15.400,00	15.400,00
4.10	Reaterro interno entre cavas/valas	20,00	m ³	10,27	205,40
5	ESTRUTURA				106.000,00
5.1	Concreto fck = 20,0 MPa em estruturas de cintas, pilares, vigas e lajes, inclusive formas e armação	120,00	m ³	800,00	96.000,00
5.2	Colocação de pilares, vigas ou peças da estrutura autônoma de madeira, madres, cunhais, linhas, etc, nos locais indicados em projeto, reaproveitando a estrutura original e recompondo (ou substituindo) peças danificadas.	1,00	Vb	10.000,00	10.000,00
6	ALVENARIA				18.128,41
6.1	Execução de alvenaria em tijolo de barro maciço, no porão, na espessura de 30 cm.	2,00	m ²	45,00	90,00
6.2	Execução de alvenaria em tijolo de cerâmico furado, 15x20x30, na espessura de 15 cm	642,17	m ²	28,09	18.038,41
7	ESTRUTURA DE MADEIRA E COBERTURA				69.376,44
7.1	Estrutura completa de madeira do telhado da varanda em parajú conf. detalhamento	510,70	m ²	25,00	12.767,50
7.2	Cobertura com telhas cerâmicas tipo colonial artesanal curva 1ª qualidade	510,70	m ²	35,47	18.114,53
7.3	Amarração de telhas com arame galvanizado	510,70	m ²	1,42	725,19
7.4	Cumeeira ou espigões para telha de barro embocadas	117,50	m	9,64	1.132,70
7.5	Execução de embocamento de telhado com bebedouro, em argamassa 1:1:8 (cimento, cal hidratado e areia lavada) - em beirais	122,20	m	3,88	474,14
7.6	Execução de forro com manta termoacústica impermeabilizante entre a cobertura e engradamento de madeira	510,70	m ²	13,68	6.986,38
7.7	Execução de cobertura metálica articulável, de acionamento eletro-mecânico, com policarbonato, conforme projeto	49,00	m ²	500,00	24.500,00
7.8	Calhas em chapas de aço inox #18 D=150 cm	30,00	m	121,00	3.630,00
7.9	Calhas em chapas de aço inox #18 D=80 cm	14,00	m	64,00	896,00
7.10	Descida de águas pluviais em PVC 100 mm embutida em pilares centrais	30,00	m	5,00	150,00
8	ESQUADRIAS				49.734,77

PLANILHA ORÇAMENTÁRIA DE OBRAS

OBRA: CENTRO CULTURAL CORONEL CARLOS BERNARDES



DATA: 05/10/2005

ITEM	DESCRIÇÃO	QUANT.	un.	P. Unit.	TOTAL
8.1	Reconstituição e consolidação de folhas, couceiras, inclusive substituição de partes deterioradas, com madeira de cedro ou similar	48,64	m ²	244,93	11.914,18
8.2	Reconstituição de enquadramentos (marcos, vergas, padieiras), inclusive substituição de partes deterioradas com madeira de ipê ou similar	12,00	un	285,12	3.421,44
8.3	Consolidação de marcos, vergas, padieiras e ferragens inclusive rearticulação da esquadria e enxertos com madeira de ipê ou similar	13,00	un	144,71	1.881,23
8.4	Execução de enquadramento completo em madeira ipê ou similar, conforme padrão existente dimensão 200x250cm	3,00	un	438,95	1.316,85
8.5	Fornecimento e colocação de marco de madeira inclusive batentes e alizares, completo, acabamento aparente para porta de 90x210cm	2,00	un	107,63	215,26
8.6	Fornecimento e colocação de portas de sanitários 60x165 cm inclusive ferragens	3,00	un	150,00	450,00
8.7	Fornecimento e colocação de portas de sanitários 90x165 cm inclusive ferragens	2,00	un	190,00	380,00
8.8	Reposição do portão de madeira, dim 220x200 cm, conforme detalhe	1,00	un	679,85	679,85
8.9	Colocação / Substituição de fechadura conforme existente	16,00	un	125,38	2.006,08
8.10	Fornecimento e colocação de ferragens em porta de sanitário à ser definida pela fiscalização	5,00		70,23	351,15
8.11	Colocação / substituição de fechos verticais conforme existente	13,00	un	20,63	268,19
8.12	Colocação / substituição de dobradiças conforme modelo existente	117,00	un	14,92	1.745,64
8.13	Reconstituição de folhas e elementos, inclusive substituição de partes deterioradas, com madeira de cedro	30,00	m ²	216,00	6.480,00
8.14	Reconstituição de guilhotinas, pinázios, inclusive substituição de partes deterioradas com madeira de cedro	30,00	m ²	229,17	6.875,10
8.15	Reconstituição de peitoris em madeira, inclusive substituição de partes deterioradas com cedro	30,00	m	74,62	2.238,60
8.16	Reconstituição de sobreverga integral, com madeira de ipê ou similar	30,00	un	55,13	1.653,90
8.17	Substituição de dobradiça conforme modelo existente, inclusive fornecimento.	90,00	un	16,68	1.501,20
8.18	Substituição de fechos verticais por trancas horizontais em madeira tipo, com alças de ferro conforme modelo existente, inclusive fornecimento	30,00	un	27,04	811,20
8.19	Colocação de vidro liso translúcido esp 3mm	58,50	m ²	49,00	2.866,50
8.20	Colocação de janela em vidro temperado fumê, esp 10mm, abrir, JB-40x80cm, inclusive ferragens	9,60	m ²	279,00	2.678,40

PLANILHA ORÇAMENTÁRIA DE OBRAS

OBRA: CENTRO CULTURAL CORONEL CARLOS BERNARDES

DATA: 05/10/2005



ITEM	DESCRIÇÃO	QUANT.	un.	P. Unit.	TOTAL
9	DIVERSOS				44.152,88
9.1	Reconstituição de cimalha de madeira da fachada	83,54	m	50,15	4.189,53
9.2	Execução de janelas panorâmicas em madeira e vidro L=40cm, para elementos remanescentes, conforme detalhe	9,70	m²	75,32	730,60
9.3	Execução de treliça em madeira L=50 cm, na varanda, sob a cobertura	10,00	m	43,35	433,50
9.4	Fornecimento e colocação de grade metálica em janelas tipo JB do porão dim 40x80cm, conforme detalhamento	9,60	m²	41,79	401,18
9.5	Fornecimento e colocação de pilaretes de sustentação da cobertura da varanda em tubo de aço ø 4" H = 320cm	6,00	un	60,40	362,40
9.6	Fornecimento e colocação de elementos artísticos de acabamento na varanda, em barra de ferro redonda, conforme existente, entre a viga treliçada e pilaretes de sustentação	8,00	un	38,63	309,04
9.7	Fornecimento e colocação de guarda corpo em estrutura metálica e corrimão em madeira H=90 cm, na varanda e escada, conforme detalhe.	16,20	m²	208,50	3.377,70
9.8	Escada circular de acesso ao porão em placas metálicas, perfil metálico, conforme projetos	1,00	un	20.000,00	20.000,00
9.9	Corrimão tubular metálico em escadas e rampas internas	50,01	m²	180,00	9.001,69
9.10	Bancada em granito esp. 3 cm e furos para bojo e torneiras nos banheiros	1,80	m²	207,75	373,95
9.11	Bancada em granito esp. 3 cm e furos para bojos e torneiras em cozinha	4,20	m²	207,75	872,55
9.12	Execução de banco em alvenaria e assento em madeira L=40cm, no pátio interno, conforme detalhe	14,60	m	65,84	961,26
9.13	Espelhos fixados com parafuso finesson	3,50	m²	119,39	417,87
9.14	Divisória em granito polido, esp. 3 cm, nos banheiros	15,12	m²	180,00	2.721,60
10	REVESTIMENTOS				29.976,62
10.1	Chapisco simples para aderência de revestimentos	1.667,95	m²	2,46	4.103,17
10.2	Execução de emboço em argamassa de cimento, cal hidratada e areia	1.667,95	m²	8,50	14.177,61
10.3	Execução de reboco em argamassa de cimento, cal hidratada e areia lavada	1.626,00	m²	6,50	10.569,01
10.4	Fornecimento assentamento de azulejos de 1ª qualidade, assente com argamassa, até altura de 1,60m	41,95	m²	26,86	1.126,83
11	FORROS				18.562,93
11.1	Execução de forro de madeira tipo paulistinha na varanda, inclusive barroteamento	11,56	m²	38,63	446,56

PLANILHA ORÇAMENTÁRIA DE OBRAS

OBRA: CENTRO CULTURAL CORONEL CARLOS BERNARDES

DATA: 05/10/2005



ITEM	DESCRIÇÃO	QUANT.	un.	P. Unit.	TOTAL
11.2	Forro tipo esteira, inclusive barroteamento	393,69	m ²	25,48	10.031,32
11.3	Execução de moldura de madeira, conforme modelo existente	4,80	m	9,83	47,18
11.4	Execução de tabeira de forro em madeira, conforme modelo existente	400,00	m	18,96	7.864,00
11.5	Arremate tipo tabeira para forro paulistinha	16,34	m	10,64	173,86
12	PISOS, SOLEIRAS E RODAPÉS				85.045,51
12.1	Lançamento de lona plástica sobre o solo esp. 200 micras, para impermeabilização de pisos	401,10	m ²	1,93	774,12
12.2	Lastro sobre o solo esp. 6cm, concreto 1:3:6 de cimento, areia e brita calcária, aplicado e nivelado	401,10	m ²	11,18	4.484,30
12.3	Piso de tabuado corrido, com tábuas de 30 cm de largura e 2 cm de espessura, com encaixe em macho/fêmea	688,73	m ²	65,00	44.767,15
12.4	Piso em ladrilho hidráulico de 20 x 20 cm, assente sobre argamassa 1:6 (cimento e areia), na varanda	11,56	m ²	45,91	530,72
12.5	Piso em cimentado liso, com argamassa 1:3 (cimento e areia) com 2 cm de espessura, desempenado e filtrado	4,15	m ²	11,94	49,55
12.6	Piso em cerâmica PEI-5, nos banheiros	19,26	m ²	40,00	770,50
12.7	Rodapé de madeira em ipê, com 15cm de altura	690,00	m	14,71	10.149,90
12.8	Rodapé em argamassa de cimento e areia 1:3, com 16 cm de altura	355,00	m	8,00	2.840,00
12.9	Soleira em granito, 20 cm	1,80	m	50,85	91,53
12.10	Piso em placas Blokret, linha Ouro Preto, dim. 43,5x43,5x4 cm	354,35	m ²	58,10	20.587,74
13	PINTURA E TRATAMENTOS				28.253,31
13.1	Ciação em paredes externas (3 demãos) - muros	1.900,00	m ²	2,21	4.199,00
13.2	Pintura latex em paredes, três demãos	1.680,00	m ²	5,32	8.937,60
13.3	Pintura latex em forros e lajes, três demãos	801,93	m ²	5,79	4.643,17
13.4	Aplicação de massa a óleo em esquadrias de madeira	129,28	m ²	5,44	703,28
13.5	Tinta de fundo em esquadrias de madeira	310,00	m ²	4,30	1.333,00
13.6	Pintura com esmalte sintético em esquadrias de madeira	310,00	m ²	8,29	2.569,90
13.7	Pintura em esmalte sintético inclusive preparo da superfície (em rodapés moldura dos forros, forros de madeira, cunhais madres, cimalthas cachorro aparente, tabuado do beiral, montantes, gradis e vidas da varanda)	420,00	m ²	7,85	3.297,00

PLANILHA ORÇAMENTÁRIA DE OBRAS

OBRA: CENTRO CULTURAL CORONEL CARLOS BERNARDES

DATA: 05/10/2005



ITEM	DESCRIÇÃO	QUANT.	un.	P. Unit.	TOTAL
13.8	Preparo da superfície com tratamento anti-ferrugem e pintura em esmalte sintético referência suvinil ou similar	82,00	m ²	12,98	1.064,36
13.9	Aplicação de silicone em piso de placas Blokret	354,35	m ²	4,25	1.505,99
14	INSTALAÇÕES HIDRO-SANITÁRIAS				7.787,82
14.1	Execução de instalações hidro-sanitárias (tubulações, conexões, acessórios, etc) Conforme projeto	1,00	vb	4.500,00	4.500,00
14.2	Acessórios diversos	1,00	vb	1.500,00	1.500,00
14.3	Vaso sanitário inclusive acessórios completos	5,00	un	196,33	981,65
14.4	Lavatório de embutir inclusive ferragens	2,00	un	303,98	607,96
14.5	Bojo de aço Inox nº 2	1,00	un	63,21	63,21
14.6	Mictório em louça	1,00	un	135,00	135,00
15	INSTALAÇÃO ELÉTRICA				12.500,00
15.1	Execução de instalações elétricas (conforme projeto)	1,00	vb	12.500,00	12.500,00
16	INSTALAÇÃO TELEFÔNICA				3.100,00
16.1	Execução de instalações telefônicas (conforme projeto)	1,00	vb	3.100,00	3.100,00
17	INSTALAÇÃO DE PREVENÇÃO E COMBATE À INCÊNDIO				1.500,00
17.1	Execução de instalações de prevenção e combate à incêndio (conforme projeto)	1,00	vb	1.500,00	1.500,00
18	IMUNIZAÇÃO				8.000,00
18.1	Imunização de madeira através do método de pulverização	1,00	vb	5.000,00	5.000,00
18.2	Imunização das peças de madeira novas do engrandamento pelo processo de imersão	1,00	vb	3.000,00	3.000,00
19	PAISAGISMO				10.000,00
19.1	Execução de tratamento paisagístico do entorno e agenciamento da praça	1,00	vb	10.000,00	10.000,00
20	LIMPEZA DA OBRA				1.500,00
20.1	Limpeza geral e final da Obra	1,00	vb	1.500,00	1.500,00

PLANILHA ORÇAMENTÁRIA DE OBRAS

OBRA: CENTRO CULTURAL CORONEL CARLOS BERNARDES

DATA: 05/10/2005



ITEM	DESCRIÇÃO	QUANT.	un.	P. Unit.	TOTAL
TOTAL GERAL					570.172,72

Marlon Batista da Costa - Eng. Civil - CREA 507.44/D
Lagoa da Prata, MG, 05/10/2005

CRONOGRAMA FINANCEIRO: OBRA DO CENTRO CULTURAL CARLOS BERNARDES

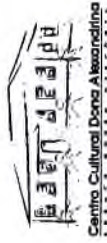

ITEM	DESCRIÇÃO	VALOR R\$	%	MÊS																		
				1	2	3	4	5	6	7	8	9	10									
1	SERVIÇOS TÉCNICOS	15.700,00	2,75%	100																		
2	INSTALAÇÃO DA OBRA	10.674,88	1,87%	100																		
3	SERVIÇOS PRELIMINARES	14.055,42	2,47%	25	25	25	25	25	0	0												
4	MOVIMENTO DE TERRA / FUNDAÇÃO	36.123,73	6,34%	25	75																	
5	ESTRUTURA	106.000,00	18,59%		10	80	10															
6	ALVENARIA	18.128,41	3,18%				100															
7	ESTRUTURA DE MADEIRA E COBERTUR	69.376,44	12,17%					50														
8	ESQUADRIAS	49.734,77	8,72%							50	50											
9	DIVERSOS	44.152,88	7,74%							50	50											
10	REVESTIMENTOS	29.976,62	5,26%							25	50	25										
11	FORROS	18.562,93	3,26%								100											
12	PISOS, SOLEIRAS E RODAPÉS	85.045,51	14,92%																			
13	PINTURA E TRATAMENTOS	28.253,31	4,96%								50	50										
14	INSTALAÇÕES HIDRO-SANITÁRIAS	7.787,82	1,37%			10				10	10									75		
15	INSTALAÇÃO ELÉTRICA	12.500,00	2,19%			10				10	10											
16	INSTALAÇÃO TELEFÔNICA	3.100,00	0,54%								10									90		
17	INSTALAÇÃO DE PREVENÇÃO E COMBA	1.500,00	0,26%																	100		
18	IMUNIZAÇÃO	8.000,00	1,40%																			
19	PAISAGISMO	10.000,00	1,75%																	50		
20	LIMPEZA DA OBRA	1.500,00	0,26%																	100		
Soma				6,83%	7,23%	15,84%	5,69%	6,44%	6,49%	20,26%	21,50%	4,83%	5,12%									
Percentual Acumulado				6,83%	14,06%	29,90%	35,59%	41,99%	48,49%	68,75%	90,25%	94,86%	100,00%									
Valor Mensal				38.919,67	41.206,65	90.342,64	32.242,27	36.717,00	37.027,00	115.523,66	122.588,80	26.405,05	29.189,98									
Valor Acumulado				38.919,67	80.126,32	170.468,96	202.711,23	239.428,23	276.455,23	391.978,89	514.577,69	540.982,74	570.172,72									